

Guide culturel et littéraire – Montpellier

Ce guide est destiné aux **participant·e·s des Rencontres de l'AECIUT** qui se déroulent à Montpellier **du 3 au 5 juin**. Il propose des **pistes culturelles et littéraires** pour prolonger le séjour avant ou après l'évènement.

Patrimoine universitaire, scientifique et intellectuel



Faculté de Médecine (XII^e siècle)

- Plus ancienne faculté de médecine en activité au monde occidental.
- Haut lieu de l'histoire des savoirs, de l'humanisme et de la transmission.
- **Adresse** : 2 rue de l'École de Médecine, Montpellier
- **Accès/horaires** : bâtiment historique accessible principalement **via visites guidées** (Office de tourisme); cour visible en journée du lundi au vendredi.

Jardin des Plantes

- Plus ancien jardin botanique de France.
- Lien étroit entre science, nature et pédagogie.
- **Adresse** : boulevard Henri-IV, Montpellier
- **Horaires** : du mardi au dimanche, **12h - 20h** ; fermé le lundi ; entrée libre.

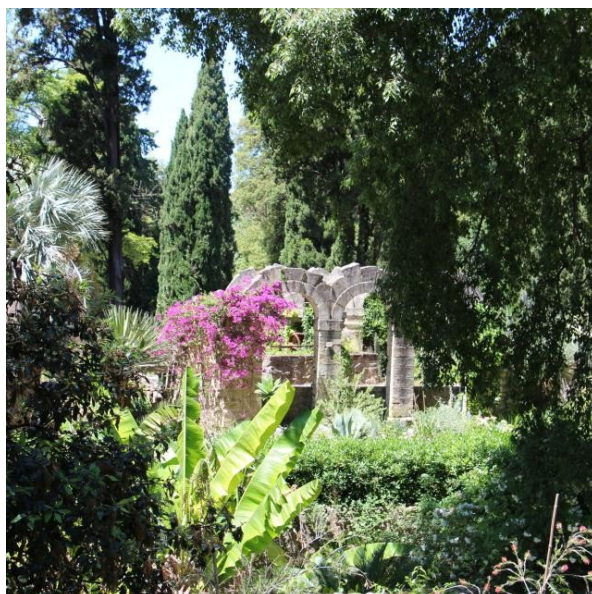

Musées et création contemporaine



Musée Fabre : Situé en plein centre de Montpellier, à proximité immédiate de la place de la Comédie et du Corum, le Musée Fabre est l'un des grands musées de beaux-arts du sud de la France. Ses collections couvrent une large période allant du XVII^e au XXI^e siècle et permettent de découvrir aussi bien la peinture ancienne que l'art moderne et contemporain.

- **Adresse** : 39 boulevard Bonne-Nouvelle, Montpellier
- **Horaires** : du mardi au dimanche, **10h - 18h** ; fermé le lundi.

MO.CO. Panacée : centre d'art contemporain, lieu de recherche et de débats.

- **Adresse** : 14 rue de l'École de Pharmacie, Montpellier
- **Horaires** : du mercredi au dimanche, **11h - 18h** (jusqu'à **19h** en été) ; entrée libre ; fermé lundi et mardi.



Flâneries urbaines et lectures

- **Centre historique (l'Écusson)** : rues médiévales, places calmes, cafés propices à la lecture.
 - **Promenade du Peyrou** : panorama et urbanisme des Lumières, lieu de déambulation réflexive.
 - **Adresse** : rue de la Blottière/rue François-Franque, Montpellier
 - **Horaires** : tous les jours, env. **7h - 21h30** (jusqu'à minuit en été).
 - **Librairies indépendantes**
 - **Sauramps** : 15 esplanade Charles-de-Gaulle, Montpellier – lun.–sam. **10h - 19h**.
 - **Fiers de Lettres** : 6 rue du Bras-de-Fer, Montpellier – mar.–sam. **10h - 19h**.
-

Autour de Montpellier – prolonger le séjour

Sète (20 min en train)

Ville associée à **Paul Valéry** et **Georges Brassens**.

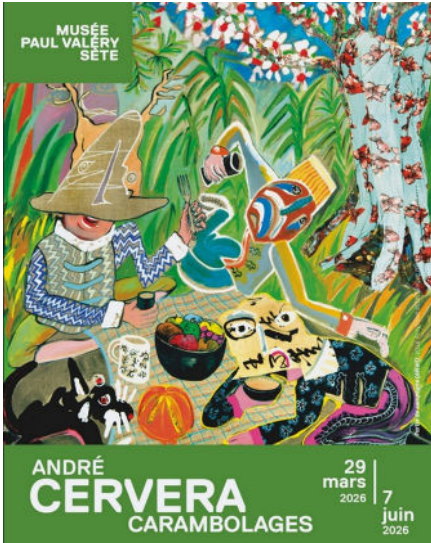

Musée Paul Valéry : arts, poésie et panorama sur le cimetière marin.

- **Adresse** : 148 rue François-Desnoyer, Sète
- **Horaires** : du mardi au dimanche, **10h – 18h**.

Cimetière marin : lieu de mémoire littéraire.

- **Accès/horaires** : tous les jours, **8h – 18h**.

Se rendre à Sète en train (TER) : environ 20 minutes, un train toutes les ½ heures.

Lattes – site antique de Lattara (15 min de Montpellier)

Musée archéologique Henri-Prades : À Lattes, au sud de Montpellier, le site archéologique Lattara – Musée Henri Prades retrace la vie quotidienne de l'ancienne cité portuaire de Lattara, active dans les échanges entre Étrusques, Grecs de Massalia et monde romain.

- **Adresse** : 390 route de Pérols, Lattes
- **Horaires** : du mardi au dimanche, **10h – 18h** ; fermé le lundi
- **Accès** : Bus Ligne 18 : terminus Lattes Centre
Tramway Ligne 3 terminus Lattes Centre.

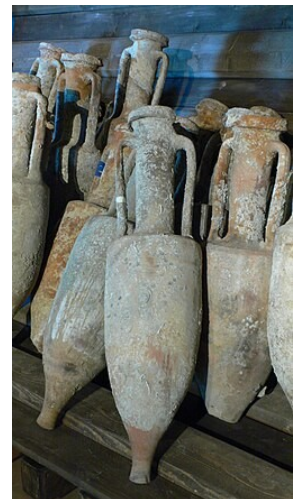

Accès aux plages de Carnon à La Grande-Motte



Aller jusqu'au terminus de la **ligne 3 du Tramway** (arrêt « étang de l'or » à Pérols) pour emprunter le **bus ligne 4 du réseau Transp'Or** du Pays de l'Or qui relie Montpellier à [La Grande Motte](#) en passant par [Carnon](#).

Une interconnexion est possible sur plusieurs arrêts de la ligne avec la **ligne liO-Hérault Transport 606** (Montpellier – Aigues Mortes).

Attention : service assuré par deux réseaux distincts – tarifs et tickets différents

Plus d'information pour [Aller à la plage sans voiture](#).

Villeneuve-lès-Maguelone – Cathédrale de Maguelone (20 min de Montpellier)



Cathédrale de Maguelone : ancien site épiscopal médiéval, entre étangs et mer, lieu de patrimoine, de musique et de promenades méditatives.

- **Adresse** : Domaine de Maguelone, 34750 Villeneuve-lès-Maguelone
- **Horaires** : tous les jours **10h - 18h**
- Accès en voiture préférable, possible aussi à vélo.

Saint-Guilhem-le-Désert et les gorges de l'Hérault (60 min de Montpellier)

- Village médiéval sur le chemin de Compostelle construit autour de l'Abbaye de Gellone, symbole de l'art roman languedocien
- Les Gorges de l'Hérault : un paysage sculpté par l'eau, tantôt minéral, tantôt verdoyant, fait de falaises, de garrigues, de forêts et de zones de baignade.
- Plus d'information : <https://www.saint-guilhem-le-desert.com/>
- Bus (ligne 668) ou voiture pour se rendre à St Guilhem le désert

